

Die Struktur und Organisation des LEADER Programms in Kärnten

The structure and organisation of LEADER in Carinthia

Amt der Kärntner Landesregierung, Abteilung 10
Orts- und Regionalentwicklung – Mag. Christian
Kropfitsch
Landesstelle LEADER - Dr. Kurt Rakobitsch

Beispiele für erfolgreiche Projekte

Some Examples of best practice projects

Amt der Kärntner Landesregierung, Abteilung 10
Orts- und Regionalentwicklung – Mag. Christian
Kropfitsch
Landesstelle LEADER - Dr. Kurt Rakobitsch

LEADER-Regionen/Regions 2014-2020

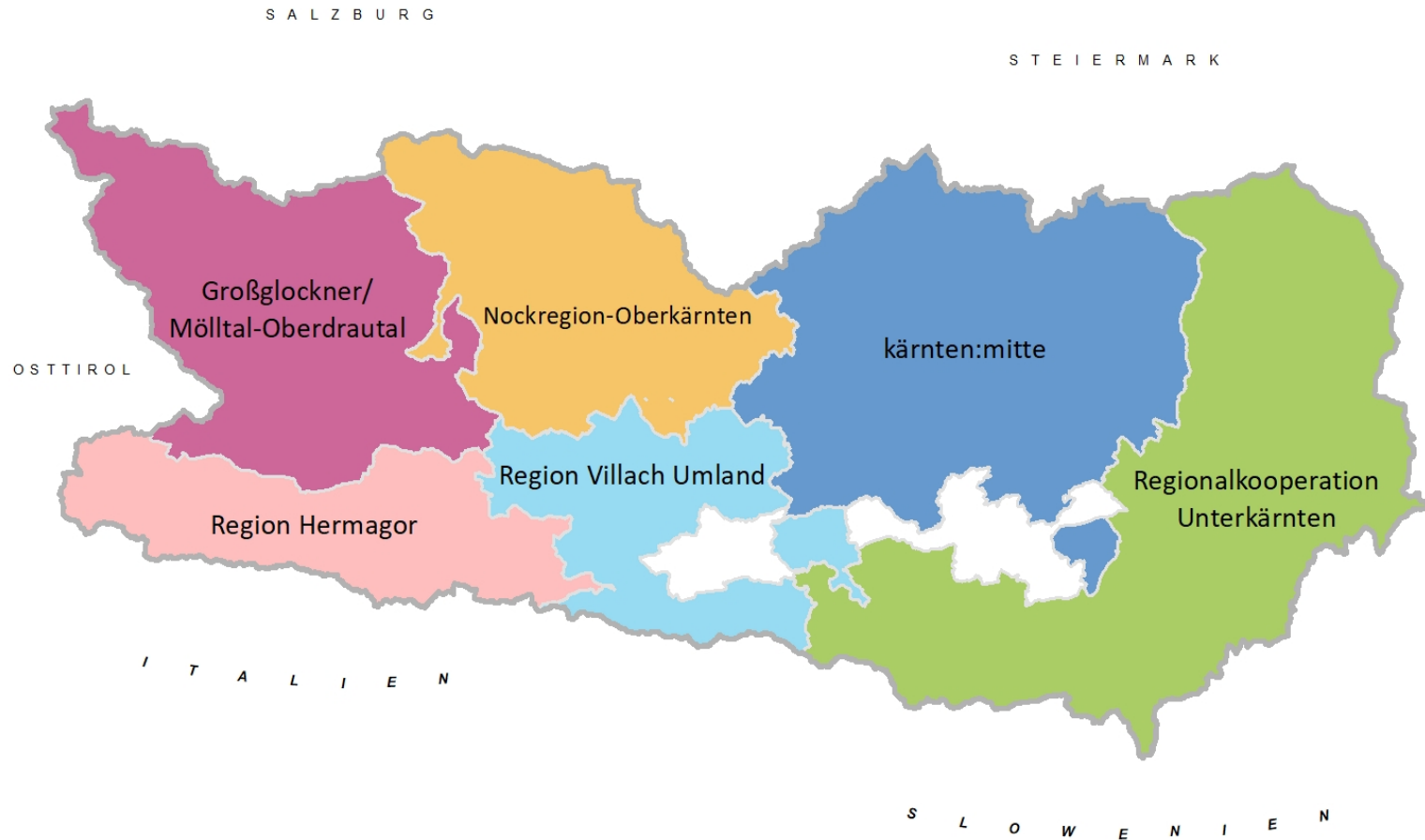

LAG- Großglockner / Mölltal - Oberdrautal

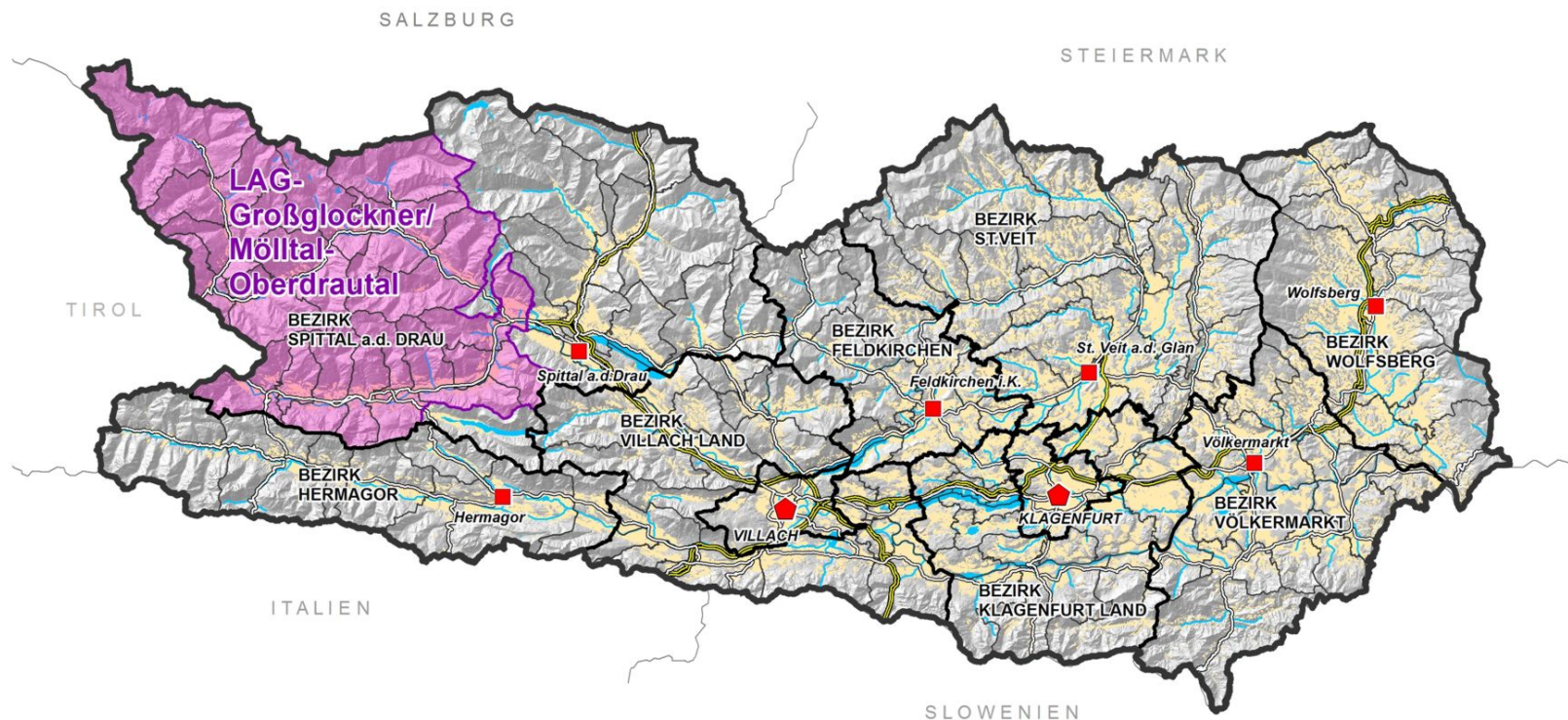

Bevölkerung/population: **29.839**
 Fläche/area: **1580,8 km²**
 Dauersiedlungsraum/permanent settlement area: **10,19 %**

LAG- Großglockner / Mölltal - Oberdrautal

- **Titel:** Dorfplatzgestaltung Dellach im Drautal/ village square design
- **Förderwerber:** Gemeinde Dellach im Drautal
- **Laufzeit:** 20.10.2015 – 31.12.2016
- Revitalisierung und Strukturierung des Ortskerns durch raum- und bauplanerische Maßnahmen/ revitalisation and village designing



LAG- Großglockner / Mölltal - Oberdrautal

- **Titel:** Tauernfenster Obervellach
- **Förderwerber:** Tauernfenster Obervellach
- **Laufzeit:** 24.03.2016 – 20.03.2017
- Neuer Verkaufsraum von Bioprodukten und Handwerkskunst/ new Salesroom of biological products and regional handcrafts



LAG- Großglockner / Mölltal - Oberdrautal

Beispiele weiterer Projekte...../ some more projects

- Wandergarten Oberdrauburg
- Bibliothek Kleblach-Lind
- Erholungs- und Freizeitanlage Kleblach-Lind
- Marktplatz für Kräuter und regionale Lebensmittel Irschen
- Ruine Sachsenburg
- Alpcamping Mallnitz
- Kinderbetreuung Stall

LAG- Region Hermagor

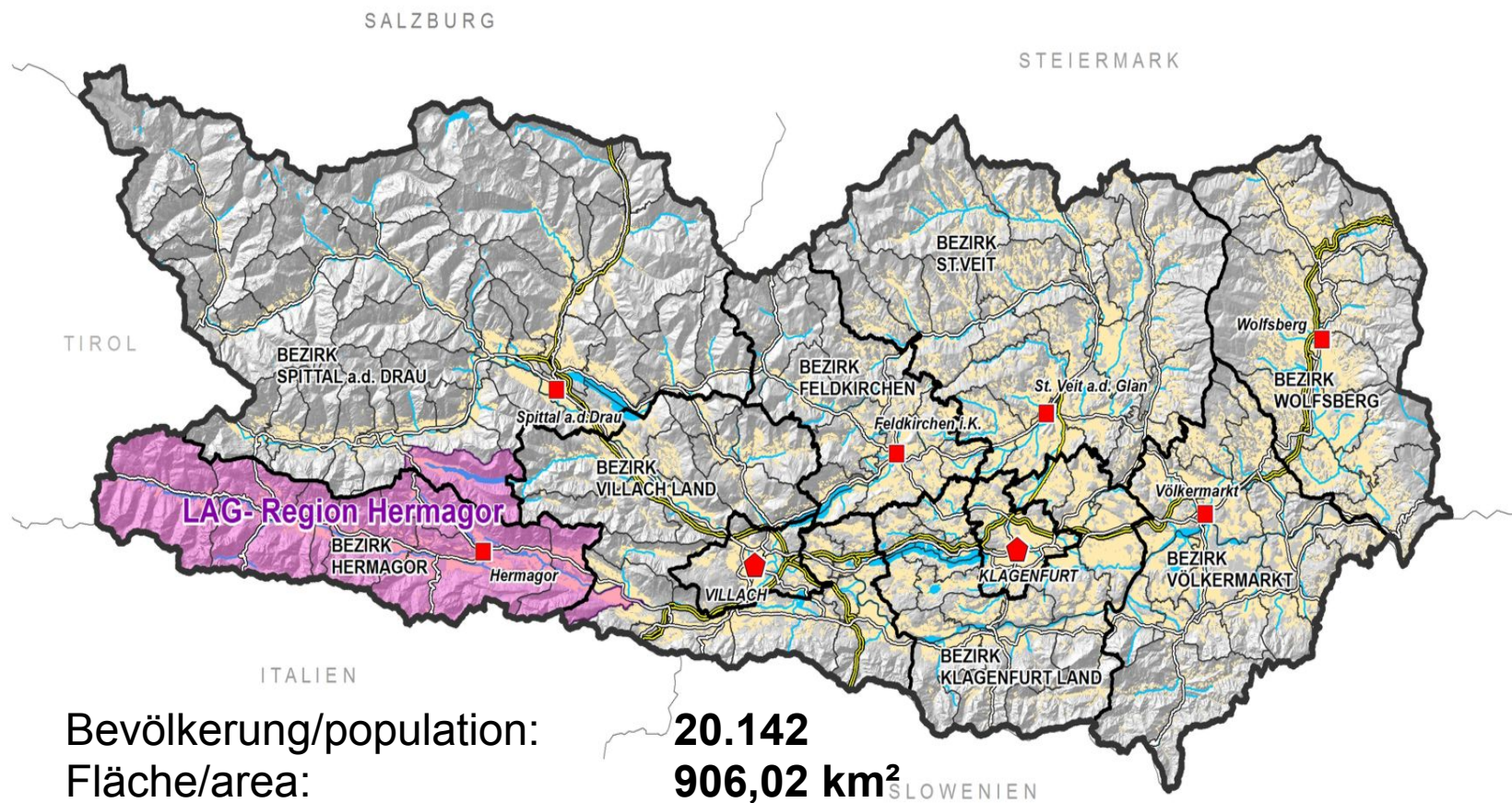

Bevölkerung/population: **20.142**
 Fläche/area: **906,02 km²**
 Dauersiedlungsraum/permanent settlement area :**14,52 %**

LAG- Region Hermagor

- **Titel:** Mountainbike-Trail Weißensee
- **Förderwerber:** Weißensee Bergbahn GmbH
- **Laufzeit:** 09.11.2015 – 31.05.2016
- Ein Mountain-Bike Trail als zusätzliches Ausflugsziel in den Sommermonaten/ a new destination in summer



LAG- Region Hermagor

- **Titel:** Vorsorge und Therapie für Menschen mit kognitivem Förderbedarf/
Prevention and therapy for disabled people
- **Förderwerber:** Regionalverein ALSOLE
- **Laufzeit:** 15.02.2016 – 31.01.2019
- Praxisnahes Bildungsprogramm für Angehörige und Fachkräfte, um
Menschen mit kognitivem Förderbedarf bestmöglich zu unterstützen/
Educational program for skilled personnel and relatives



LAG- Region Hermagor

Beispiele weiterer Projekte...../ some other projects

- Marketing und Bewusstseinsoffensive E-Carsharing Region Hermagor
- Gekommen um zu bleiben
- Ortskernbelebung Kötschach-Mauthen – Hermagor
- Heilsame Landschaft Lesachtal
- Slowtrail Pressegger See
- Stadtentwicklung Hermagor-Pressegger See
- Boulderfestival Obergail

Grenzübergreifende Regionalentwicklung CLLD HEurOpen/ crossborder regional development



GAL/LAG CLLD
Gebiet/Area

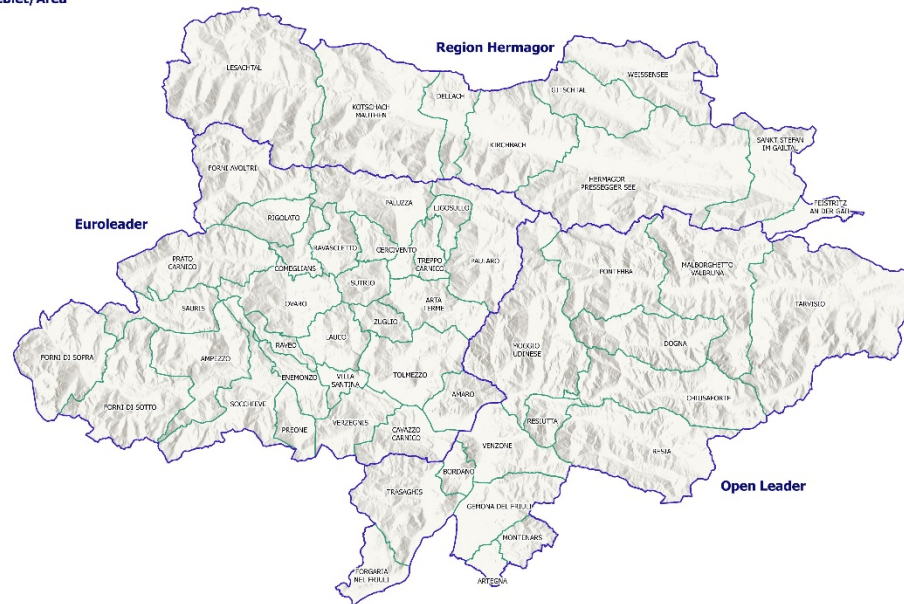

Grenzübergreifende Regionalentwicklung CLLD HEurOpen/ crossborder regional development

CLLD-Mittelprojekte:

- Passopass – Vom Plöckenpass zum Nassfeldpass
- Strasse der Musik
- Los geht's...MOVINSI
- Ethnospazi
- Crosstrail

CLLD-Kleinprojekte:

- Grenzenlose Grenzsteinforschung
GreGor
- Die Wege des Geistes – CRUCIS
- Bike fun is (s)c(h)ool
- Slowfood ohne Grenzen



LAG- kärnten:mitte

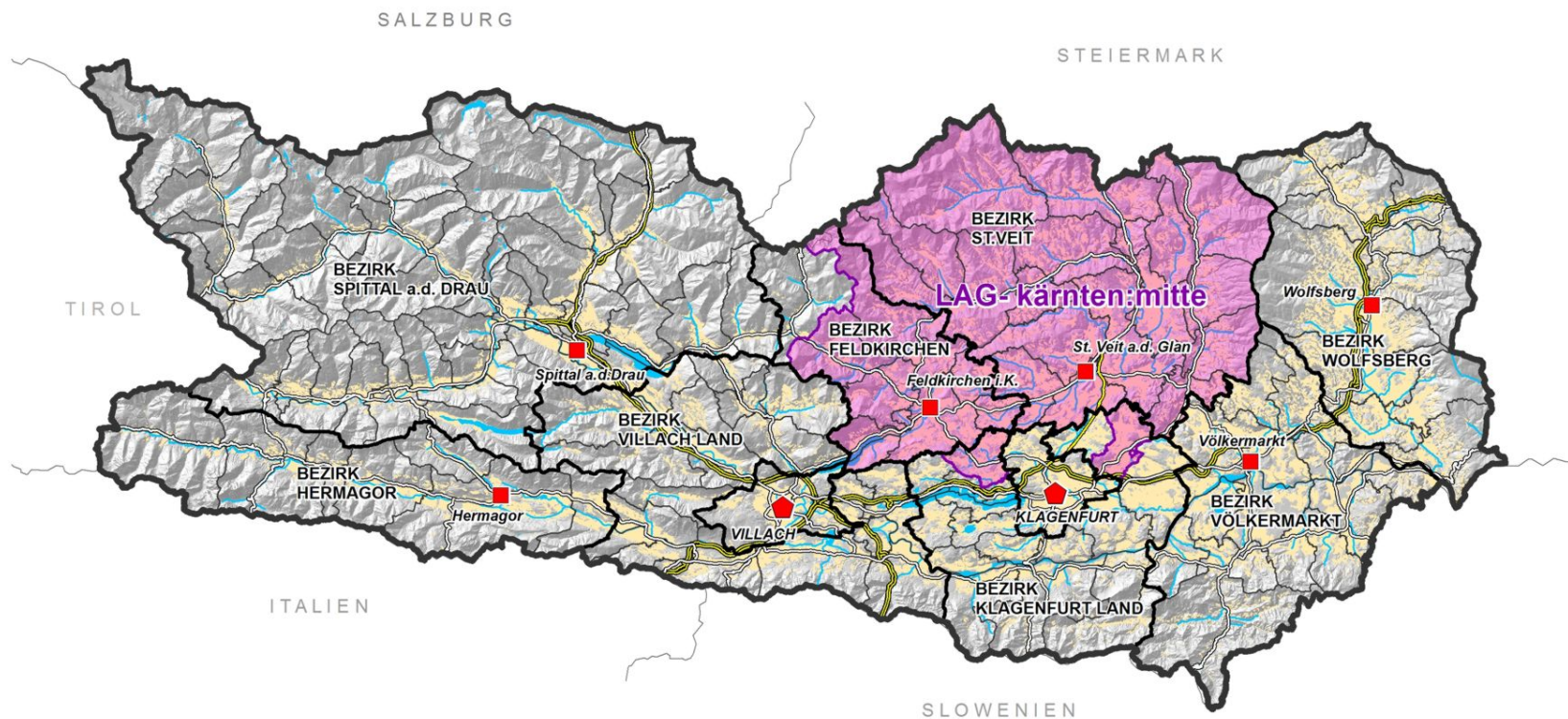

Bevölkerung/population: **92.122**
 Fläche/area: **2.017 km²**
 Dauersiedlungsraum/permanent settlement area :**30,96 %**

LAG- kärnten:mitte

- **Titel:** Umsetzung Masterplan Görtschitztal/ Implementation masterplan
- **Förderwerber:** RM Regionalmanagement kärnten:mitte GmbH
- **Laufzeit:** 01.10.2015 – 31.12.2017
- Bewältigung des HCB(Hexaclorbenzol) Schadensfalles und Neupositionierung als saubere und nachhaltige Rohstoff-, Verarbeitungs-, Umweltmuster- und Biogenussregion/ repairing of a big environmental contamination in a bottom up approach



LAG- kärnten:mitte

- **Titel:** Der eiserne Ernst – geschichtliches Musiktheater/ a historical musical theater
- **Förderwerber:** Elternverein der Volksschule Glanegg
- **Laufzeit:** 08.03.2016 – 31.08.2016
- Aufführung eines professionellen Musiktheaters auf der Burg Glanegg mit SchülerInnen, um historische Fakten rund um die Burg Glanegg darzustellen.



LAG- kärnten:mitte

Beispiele weiterer Projekte...../ some more projects

- Marktplatz Mittelkärnten / marketplace
- Gurktaler Kräuterparadies
- Holzschulraum Guttaring
- Treewalk Ossiach
- Nockholz
- Craighers Schokoladenwelten zum Anschauen

LAG- Nockregion - Oberkärnten

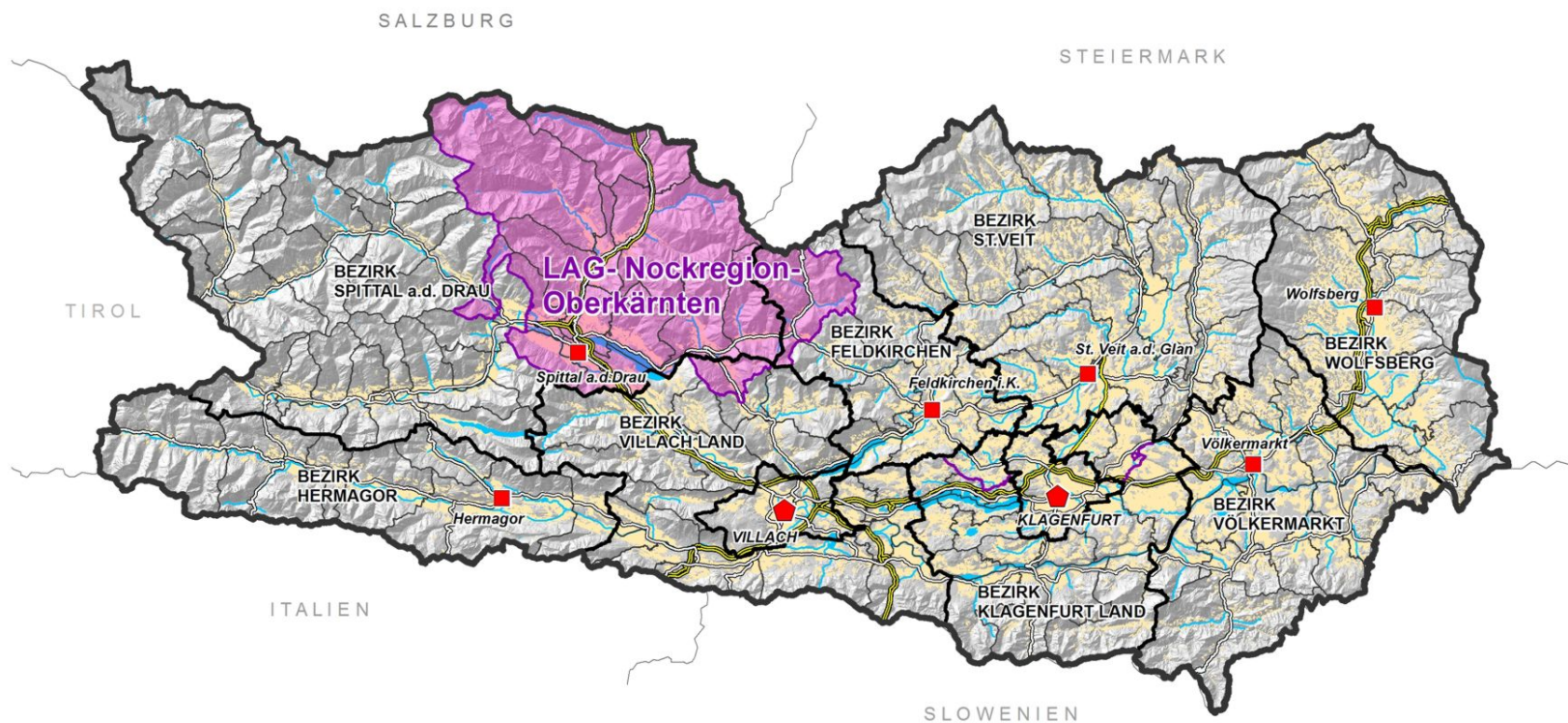

Bevölkerung/population: **50.521**
 Fläche/area: **1253,28 km²**
 Dauersiedlungsraum/permanent settlement area **14,19 %**

LAG- Nockregion - Oberkärnten

- **Titel:** Generationen in Trebesing & Kinder-Kultur-Bildung Trebesing/ educational center
- **Förderwerber:** Gemeinde Trebesing
- **Laufzeit:** 02.09.2016 – 31.03.2018
- Flexibleres Kinderbetreuungsangebot und verstärkte Vernetzung der Generationen durch den Ausbau des Turnsaales in der Volksschule als Maßnahme gegen die Abwanderung junger Menschen/ flexible child care to reduce migration to the cities



LAG- Nockregion - Oberkärnten

- **Titel:** Kaslabn Nockberge/ cheese diary Nocky mountain
- **Förderwerber:** Die Kaslabn Bäuerliche Erzeugnisse eGen
- **Laufzeit:** 27.06.2016 – 30.06.2017
- Planung, Umsetzung und Errichtung einer regionalen Käserei, welche die heimischen landwirtschaftlichen Betriebe und die Wertschöpfung der Region stärken soll/ regional cheese diary to produce high quality cheese



LAG Nockregion Oberkärnten

Beispiele weiterer Projekte...../ some more projects

- Zukunft Wirtschaft Oberkärnten
- Regionskörperl
- Alter Pfarrhof Malta
- KUNSTradln in Millstatt
- Millstättersee Almenwelten
- Burgtheater Gmünd
- etc.

LAG- Villach - Umland



Bevölkerung/Population: **56.501**
 Fläche/area: **857,85 km²**
 Dauersiedlungsraum/permanent settlement area: **24,62 %**

LAG- Villach - Umland

- **Titel:** Europäisches Toleranzzentrum Fresach/ European tolerance center
- **Förderwerber:** Denk.Raum.Fresach
- **Laufzeit:** 01.04.2016 – 31.03.2019
- **Aufbau eines Europäischen Toleranzzentrums zur Förderung des Dialogs und der Integration von Menschen jeglicher Herkunft, Ethnie, Sprache und Religion/ creation of a tolerance center to support intergration of people with different origin, language, religion and culture**



LAG- Villach - Umland

- **Titel:** Arriach Sozial/ Arriach social
- **Förderwerber:** Mittelpunktverein Arriach
- **Laufzeit:** 15.07.2016 – 31.12.2018
- Einrichtung einer zentralen Koordinierungsstelle im Gemeindeamt und Erstellung eines innergemeindlichen Angebotes für Lebens-, Freizeit-, Sport- und Gesellschaftsbereiche sowie Erweiterung der Mobilität in der Gemeinde/
social help for elderly people to be able to stay in remote areas



LAG Villach-Umland

Beispiele weiterer Projekte...../ some more projects

- Back to Carinthia
- Smart Region Villach
- Dorfladen Fresach/village store
- Walderlebnis Orthenfelshütte
- Skatepark Afritz am See
- LeinenLos
- etc.

LAG- Regionalkooperation Unterkärnten



Bevölkerung/population: **126.980**
 Fläche/area: **2373,35 km²**
 Dauersiedlungsraum/permanent settlement area: **31,60 %**

LAG- Unterkärnten

- **Titel:** Haus der Region/ house of the region
- **Förderwerber:** LBI Lavanttaler Beschäftigungsinitiative
- **Laufzeit:** 01.03.2016 – 31.03.2018
- Das Haus der Region dient als Vermarktungsplattform für regionale Produzenten und bietet ihnen Raum für die Präsentation, Vermarktung und Verkostung ihrer qualitativen Produkte/ revitalisation of a historical house to develop marketing and presentation activities of regional high quality products



LAG- Unterkärnten

- **Titel:** Die verbotenen Gärten von St. Andrä – Generationenpark/ the forbidden yards of St. Andrä
- **Förderwerber:** Stadtgemeinde St. Andrä im Lavanttal
- **Laufzeit:** 01.06.2016 – 30.06.2018
- Errichtung eines Panoramaweges und eines Generationenparks. Der Panoramaweg soll als Verbindung der beiden erzbischöflichen Kirchen mit dem Park dienen und Ruhe- und Sitzgelegenheiten bieten/ village development, panorama parc for all generations, spec. elderly people



LAG Unterkärnten

Beispiele weiterer Projekte...../ some more projects

- Fussballgolf in Kärnten
- ZML Zukunft Mobilität Lavanttal/ mobility management in remote areas
- Tomarkeusche
- Burgruine Gomarn
- Draufflos / float on the river drau
- Ferlach 2025

Aktuelle Themen in der Regionalentwicklung/ current themes in the field of regional development

- Anpassungsstrategien an den demographischen Wandel –
Demographie-Checks/ demography checks and strategies to handle
with
- Abwanderung und Zuwanderung/ emigration and immigration
- Nutzung des Potenzials der Abgewanderten (Brain Gain)
- Zentrale Orte und Stadt-Umland-Kooperationen/ cities and
surrounding areas-cooperations
- Daseinsvorsorge (public services)
- Stärkung regionaler Kreisläufe und der Regionalwirtschaft/
strengthen of regional circles and regional economy

Aktuelle Themen in LEADER/ Regionalentwicklung

- Jugend und Alter –Strategien zur Verbesserung der Rahmenbedingungen/ youth and old agers - strategies
- Lebensqualität als entscheidender Faktor – quality of life
- Framing: positive Bewusstseinsbildung für die Qualität ländlicher Regionen/ positive awareness raising
- Innovative Mobilitätslösungen/ innovative mobility solutions
- Freiwilligenarbeit, Ehrenamt, Nachbarschaftshilfe / voluntary mobilisation

Aktuelle Themen in LEADER/ Regionalentwicklung

- broadband
- Life long learning
- Traditional agriculture and forestry
- Interkommunale Kooperationen und Standortentwicklung/ local developement
- Regionale Handlungsebenen Stärken/ regional management
- Job creation in remote areas

**Danke für ihre Aufmerksamkeit !
Thank you for your attention!**



M. +43 (0)664/80 536 11073

E-Mail: kurt.rakobitsch@ktn.gv.at

Homepage: <https://www.ktn.gv.at/Verwaltung/Amt-der-Kaerntner-Landesregierung/Abteilung-10/Foerderungen/ORE>